

O Total Economic Impact™ do Red Hat Enterprise Linux (RHEL) no Microsoft Azure

A partir da entrevista com seis organizações de clientes e da agregação de dados, a Forrester concluiu que o RHEL no Microsoft Azure tem o seguinte impacto financeiro em três anos.

RESUMO DOS BENEFÍCIOS

Ajustados ao risco em três anos

Economia na continuidade dos negócios	US\$ 3,9 milhões
Economia de custos do data center	US\$ 4,4 milhões
Economia com a realocação de FTE	US\$ 2,7 milhões
Economia na consolidação de soluções legadas	US\$ 917,9 mil

RESUMO FINANCEIRO

Ajustados ao risco em três anos

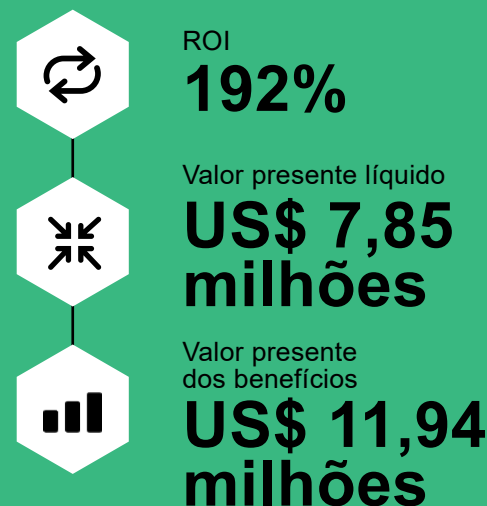

RHEL NO MICROSOFT AZURE EM NÚMEROS

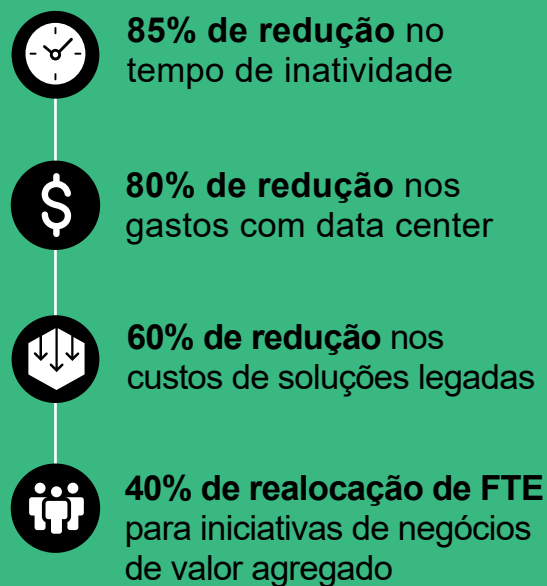

TESTEMUNHOS DE CLIENTES

“Há uma série de razões que nos convenceram. Primeiro, temos a flexibilidade de usar as assinaturas Red Hat no Azure para que possamos combiná-los, o que é muito importante para nós. Em segundo lugar, garantimos a compatibilidade com a Microsoft executando o Red Hat no Azure. E em terceiro lugar, temos acesso aos diferentes mercados, para que as nossas instalações possam ter acesso aos sistemas principais que são implantados localmente.”



Diretor global de TI, atacadista de varejo

“Escolhemos o Red Hat porque é um sistema operacional confiável que está em nossa organização há muitos anos. Nossos outros fornecedores têm laços estreitos com a Red Hat e fornecem soluções compatíveis com ela. Valorizamos o suporte e a experiência que a Red Hat oferece.”



Proprietário do produto para sistemas operacionais, setor de energia



Leia o estudo completo

Este documento é uma versão resumida de um estudo de caso encomendado pela Red Hat e pela Microsoft, intitulado: “O Total Economic Impact do Red Hat Enterprise Linux (RHEL) no Microsoft Azure”, janeiro de 2024.

© Forrester Research, Inc. Todos os direitos reservados.

Encomendado por

